

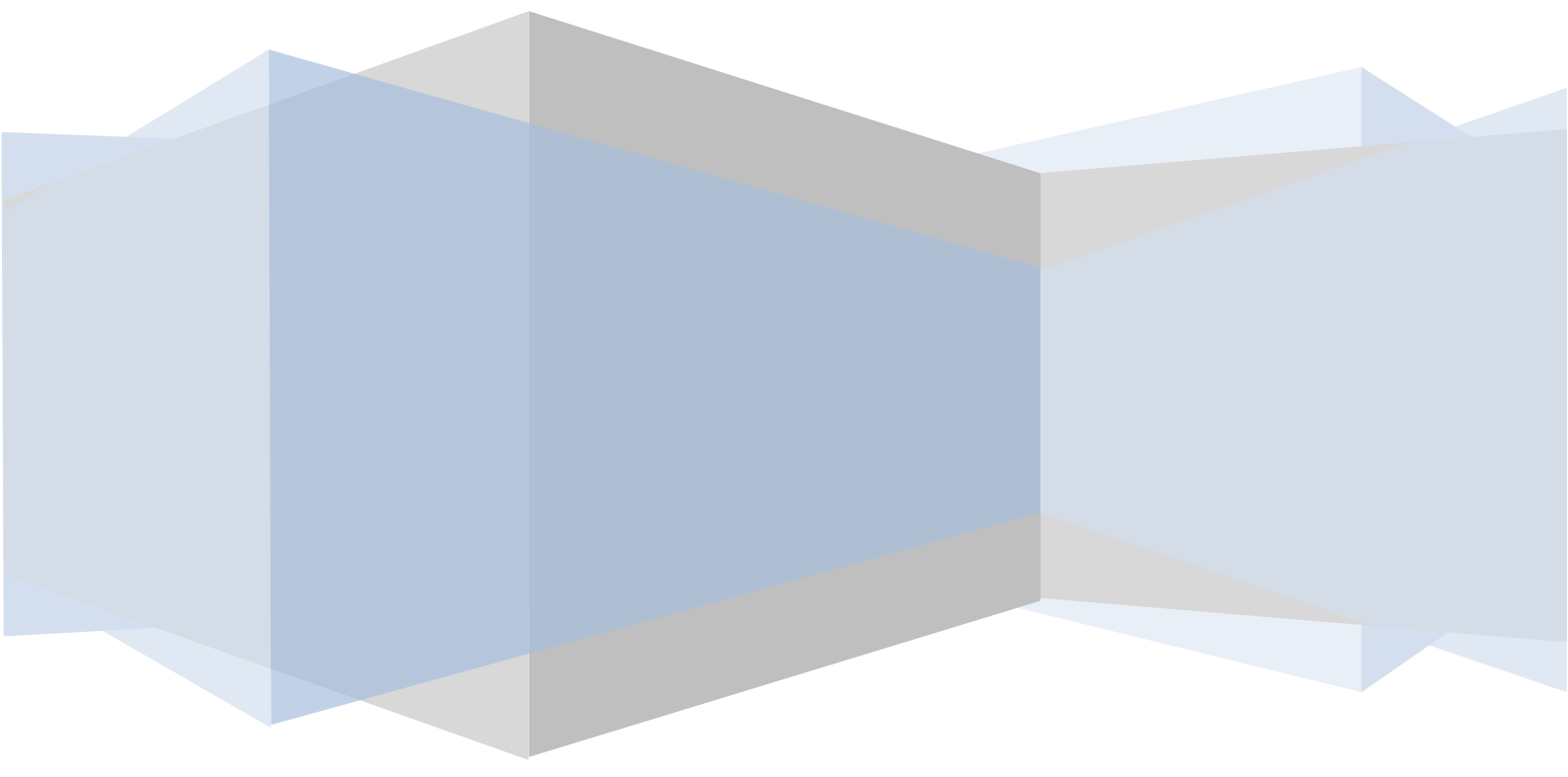

KP 特殊印表機設定 操作說明手冊



目錄

P 特殊印表機設定	2
新版預設.....	3
發票.....	13
出貨 D	24
銷退/進退.....	27
折讓.....	28
出貨 POS.....	31
撿貨.....	34
訂單/報價.....	36
採購/進貨.....	38
會計.....	40
錢櫃.....	41
合約.....	42
其他-訂金/產品價格條碼/POS(代收憑證/交班/熱感紙廣告/訂金憑證)/自動更新本機圖片/F6 圖片	43
專屬.....	49

P 特殊印表機設定

本功能提供發票/出貨/檢貨/訂單/錢櫃/合約/採購/BOM 等列印功能，可自設抬頭或 LOGO，以及其他特殊設定，此設定只適合該工作站使用

T.M.S. ERP進銷存會計系統 v6.0.0.985 工作站號：1820 指定印表機：Bullzip PDF Printer 維護到期日：2024/01/31 50人版 操作員：tms 部門：門市營運部 公司別：TMS獲利王企業有限公司

會計一條龍:進出貨自動傳票>發票至媒體申報>存款至票據>收款至付款>傳票至營業報表

TMS ERP(測試版)

A 客戶廠商	B 庫存資料	C 進貨作業	D 銷貨作業	E 營業統計	F 票據銀行
G 應收應付	H 會計總帳	I 各式報表	J 系統參數	K 擴充功能	L 發票作業

代理商：
廣譯企業
客服部
(04)2422-2299
下載 .NET Framework 4.5
[Exc] 結束本管理系統

自動訊息通知系統
剩餘更新時間:32

事件類別 | 事件內容
▶ 租金收入通知 | 0513共產生2
保存批號通知 | 代號 HSTEST
保存批號通知 | 代號 HSTEST
保存批號通知 | 代號 EC3000
保存批號通知 | 代號 EC3000
保存批號通知 | 代號 EC3000
保存批號通知 | 代號 EC3000
保存批號通知 | 代號 EC3000
保存批號通知 | 代號 EC3000
保存批號通知 | 代號 EC3000
保存批號通知 | 代號 EC3000
保存批號通知 | 代號 6150066
保存批號通知 | 代號 6150066
保存批號通知 | 代號 Garbage
保存批號通知 | 代號 Garbage

重新讀取 | 直接處理 | 不再顯示
未完印刷單(已封鎖) | 完整內容

資料來源: TMSDemo1
前端版本: 6.0.0.985
後端版本: 6.0.1.516
使用人員: 測試

更新資訊 完整版型
LINE@客服 簡易清單
自訂版型 舊版型

A 銷貨單傳貨 系統
B 自動托運單 系統
C 產品成本 重算
D 傳票累計 重算
E 庫存數量 重算
F 出貨通知 系統
G 電子發票通知(DE)
H 電子發票通知(LA)
I 儲位+盤點 系統
J 出動打 卡系統
L 自訂報表匯出系統
M 產 圖 程 式
N Google 驗證設定

P 特殊印表機設定

TMS擴充網站功能
本機圖片更新
R 智慧型報表
電子發票中獎資訊通知(DE)
[Exc] 結束 [F1] 說明

說明

新版預設 發票 發票2 出貨D 銷退/備退 折讓 出貨POS 檢貨 訂單報價 採購進貨 會計 錢櫃 合約 其他 專屬

預設印表機 BULLZIP PDF PRINTER 可使用此設定之系統(D)

X(mm) 0 Y(mm) 0

給予一般A4格式列印專用的預設值,設定後除非有特別的需求,未來其他的報表即自動套入此印表機

列印預設抬頭設定

列印抬頭選項
 只印LOGO 只印抬頭 抬頭+LOGO

抬頭Logo

抬頭設定 自訂(F方設定) 抬頭顯示部門別資訊 (抬頭設定選擇部門別除外)

列印抬頭 TMS獲利王ERP進銷存會計

列印電話 0424222299 列印傳真

列印地址 台中市豐樂路二段266號

如要選擇印Logo請至[新版]開啟列印設定
才可看到[預設Logo列表]設定功能
如沒有在[新版]開啟列印設定
且選擇列印Logo會導致系統無法正常列印

儲存(S) 離開 僅出設定 僅入設定

新版預設

提供 TMS 各作業系統預設列印功能，請點選[可使用此設定之系統]查看適用系統

KP - 參數設定

說明

新版預設 發票 出貨D 退貨 出貨POS 檢貨 訂單 採購 錢櫃 合約 其他 專屬

預設印表機

X(mm) Y(mm)

給予一般A4格式列印專用的預設值,設定後除非有特別的需求,未來其他的報表即自動套入此印表機

列印預設抬頭設定

列印抬頭選項
 只印LOGO 只印抬頭 抬頭+LOGO

抬頭Logo

抬頭設定 抬頭顯示部門別資訊 (抬頭設定選擇部門除外)

列印抬頭

列印電話 列印傳真

列印地址

可使用此設定之系統:如下圖，陸續更新中

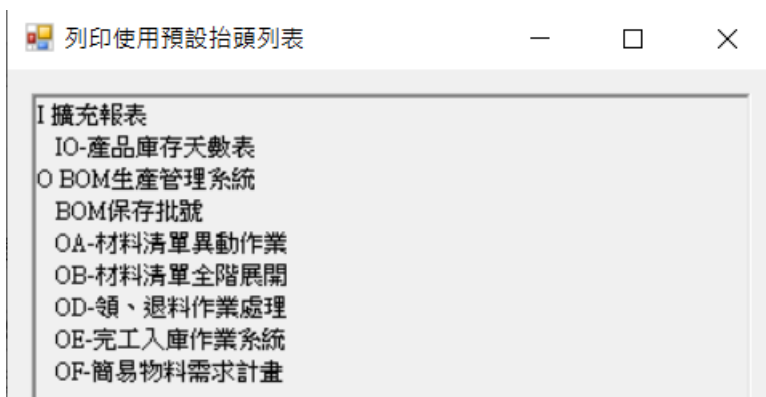

預設印表機:請選擇已有安裝印表機，如要安裝[PDF 印表機]請點選 [PDF 印表機](#)，X(mm)輸入正數則往右，負數則往左，以 mm 為單位/Y(mm)輸入正數則往下，負數則往上，以 mm 為單位。

Logo 設定:因新舊語法交替中，LOGO 設定請至[O BOM>列印設定]

BOM管理系統 公司名稱:TMS 獲利王(測試版) 到期日: 2101 操作員:測試員 前端版本:2.1.7.8 後端版本:6.0.1.086

功能(A) 設定(S) 說明(H) 離開(X)

功能列表

(A)材料清單異動作業

(B)材料清單全階展開

(C)製造業號異動作業

(D)領、退料作業處理

(E)完工入庫作業系統

(F)簡易物料需求計畫

(G)材料清單匯入作業

(U)權限設定

(P)列印設定

(X)結束

KP - 參數設定

說明

預設 發票 出貨D 出貨POS 換貨 訂單 錢櫃 合約 其他 專屬 採購

預設印表機 BULLZIP PDF PRINTER

可使用此設定之系統(1)

X(mm) 0 Y(mm) 0

給予一般A4格式列印專用的預設值,設定後除非有特別的需求,未來其他的報表即自動套入此印表機

列印預設抬頭設定

列印抬頭選項

 只印LOGO 只印抬頭 抬頭+LOGO

預設Logo列表(L)

抬頭Logo

抬頭設定 依照公司別設定

 抬頭顯示部門別資訊 (抬頭設定選擇部門除外)

列印抬頭 TMS獲利王

列印電話 042422299

列印傳真

列印地址 台中市豐樂路二段266號

儲存(S)

離開

7 圖片上傳 公司名稱:TMS 獲利王(測試版) 到期日: 2101 操作員:測試員 前端版本:2.1.7.8 後端版本:6.0.1.086

檔案(F) 離開(X)

瀏覽資訊

	圖片代號	名稱	檔名	附檔名	新增日期	新增者	修改日期	修改者
▶	1	TMS	TMS.jpg	jpg	2018/12/10	測試員	2018/12/10	測試員

詳細資訊

圖片代號 1

名稱 TMS

檔案 TMS.jpg

(限JPG,PNG,GIF檔格式,每張圖片檔案大小限1MB以內)

T.M.S. 獲利王
TOTAL MARKETING SOLUTION
雲端ERP、進銷存、會計、電子商務整合系統

新增(A)

修改(E)

刪除(D)

下載(L)

圖片上傳 公司名稱: TMS 獲利王(測試版) 到期日: 2101 操作員: 測試員 前端版本: 2.1.7.8 後端版本: 6.0.1.086

檔案(F) 離開(X)

瀏覽資訊

圖片代號	名稱	檔名	附檔名	新增日期	新增者	修改日期	修改者
1	TMS	TMS.jpg	jpg	2018/12/10	測試員	2018/12/10	測試員
2	ktnet	TMS LOGO-01.jpg	jpg	2019/10/25	測試員	2019/10/25	測試員

詳細資訊

圖片代號

名稱

檔案

(限JPG,PNG,GIF檔格式,每張圖片檔案大小限1MB以內)



請按此處選擇Logo

抬頭 Logo: 設定完成，則此處會顯示已設定 logo 名稱，可自行設定

列印預設抬頭設定

列印抬頭選項
 只印LOGO 只印抬頭 抬頭+LOGO

抬頭Logo

抬頭設定 抬頭顯示部門別資訊 (抬頭設定選擇部門除外)

列印預設抬頭設定

列印抬頭選項
 只印LOGO 只印抬頭 抬頭+LOGO

抬頭Logo

列印抬頭設定: 請自行勾選

列印抬頭選項
 只印LOGO 只印抬頭 抬頭+LOGO

抬頭設定:

抬頭設定

列印抬頭

列印電話

依照 JE 設定:以 JE 為主要印設定，可印 Logo，抬頭依 JE 設定

JE--其他參數設定作業

1 基本參數 2 特殊參數-1 3 備註參數 4 銷貨單價 5 表尾條文 6 特殊參數-2 **7 列印參數**

銷貨單據列印 A4空白紙

退貨單據列印 A4空白紙

轉帳傳票列印 中一刀空白紙

貨運標籤列印 寬10.9cm高4.8cm標籤紙

調撥單據列印 中一刀空白紙

驗收單據列印 中一刀空白紙

DE列印銷貨單時明細備註列印分倉代號:分倉剩餘量(不適用自訂套表,中一刀空白短紙)

DE列印銷貨單(標準套表)時,印單時間不列印

DE列印銷貨單時未稅

儲存 離開

JE--其他參數設定作業

1 基本參數 2 特殊參數-1 3 備註參數 4 銷貨單價 5 表尾條文 6 特殊參數-2 7 列印參數

公司名稱 TMS 獲利王-廣鐸企業有限公司 單位位數 4

公司地址 406 台中市北屯區豐樂路二段266號 小數位數 4

公司電話 04-24222299 毛利率下限 5.0000% 關帳日期 108.01.01

公司傳真 0424214359 毛利率上限 100.0000% 客戶新增信用額度預設值 20,000

客戶未交易 90 天停止銷貨 自動彈出通知時間 30

可新增工作站 產品序號不重複 產品新增完成,繼續編輯佈告欄

進貨批號管理 部門管理 銷貨及退貨明細新增可使用付款方式

收銀機發票在統一編號後列印客戶簡稱 BC產品資料EAN13碼不允許空白

DE發票列印時提醒目前的發票設定 BC產品資料CODE128碼不允許空白

FC逾期的應收票據經覆核才可沖帳 銷貨及訂單單據異動處理現金結帳停留

FC應付票據經覆核才可沖帳 銷貨及訂單單據異動處理刷卡結帳停留

DE發票列印完成自動列印銷貨單 BD啟用調撥在途倉庫管理 在途倉庫 D

BC產品資料EAN13碼空白要提出警告 CC進貨發票自動傳輸至發票系統LB

單據輸入完成,繼續新增序號 銷貨單據異動處理明細備註不停留

啟用CC進貨自動沖銷CA採購明細資料 啟用產品代號輸入 數量*產品代號 功能

輸入時分倉,單位,單價相同時數量相加 CC進貨不更新BC產品資料設定供應廠商

SC借貨系統啟用租金功能 修改LB進貨發票後不要將CC發票清成空白

啟用保存批號 DE LA LN 電子發票自動跳本

儲存 離開

TMS 獲利王(測試版)

資料來源: TMSDemo1
前端版本: 6.0.0.799
後端版本: 6.0.1.086
使用人員: 測試員
[更新資訊](#)

舊版型 固定

A 客戶廠商管理系統	I 擴充報表管理系統	F 票據作業管理系統	M 維修作業管理系統
B 庫存資料管理系統	J 系統參數設定作業	H 會計總帳管理系統	O BOM 生產管理系統
C 進貨作業管理系統	K 擴充功能管理系統	P POS 作業管理系統	S 借貨還貨管理系統
D 銷貨作業管理系統	W 網路訂單拋轉系統	L 發票作業管理系統	T 費用收付管理系統
E 營業統計分析系統	Y 您的專屬管理系統	N 條碼作業管理系統	R 租價管理作業系統
G 應收應付管理系統	Q 客製擴充管理系統	V 合約作業管理系統	U 設備資產管理系統

AD 廠商建檔
DN 訂單轉採購
CA 採購單
CC 進貨單
CF 進貨退回
GH 應付帳款查詢
GF 應付帳款沖帳
GM 應收付沖帳日報表

JA 使用權限設定
JE 系統參數設定
JC 代號名稱更改
JM 付款日期設定

KA 銷貨單驗貨
KB 貨運托運

P0 POS銷貨(新版)
P2 POS交班
P4 POS過帳

FA 銀行 | HA 會計傳票 | HE 明細帳 | HG 損益表 | HH 資產負債表
 LJ 發票 | LMB 補登發票 | LE 媒體中報 | LN 發票批次開立
 MA 接修登錄 | MB 取件登錄 | MC 維修登錄 | MD 後送登錄 | ME 原廠還修 | MF 客戶還修
 SC 產品借出 | SD 產品退回 | SF 廠商借入 | SG 廠商退回

出貨一條龍 打卡 程式更新 <http://www.tmserp.com.tw/> 下載 Microsoft .NET Framework 4.0

TMS 獲利王(測試版)

資料來源: TMSDemo1
前端版本: 6.0.0.799
後端版本: 6.0.1.086
使用人員: 測試員
[更新資訊](#)

舊版型 固定

A 客戶廠商管理系統	I 擴充報表管理系統	F 票據作業管理系統	M 維修作業
B 庫存資料管理系統	J 系統參數設定作業	H 會計總帳管理系統	O BOM 生產
C 進貨作業管理系統	K 擴充功能管理系統	P POS 作業管理系統	S 借貨還貨
D 銷			
E 營			
G 應			

AD 廠商建檔
DN 訂單轉採購
CA 採購單
CC 進貨單
CF 進貨退回
GH 應付帳款查詢
GF 應付帳款沖帳
GM 應收付沖帳日報表

JA 使用權限設定
JE 系統參數設定
JC 代號名稱更改
JM 付款日期設定

KA 銷貨單驗貨
KB 貨運托運

P0 POS銷貨(新版)
P2 POS交班
P4 POS過帳

FA 銀行 | HA 會計傳票 | HE 明細帳 | HG 損益表 | HH 資產負債表
 LJ 發票 | LMB 補登發票 | LE 媒體中報 | LN 發票批次開立
 MA 接修登錄 | MB 取件登錄 | MC 維修登錄 | MD 後送登錄 | ME 原廠還修 | MF 客戶還修
 SC 產品借出 | SD 產品退回 | SF 廠商借入 | SG 廠商退回

出貨一條龍 打卡 程式更新 <http://www.tmserp.com.tw/> 下載 Microsoft .NET Framework 4.0

JH1--部門資料設定作業

部門代號	部門名稱	公司編號	公司名稱	電話	傳真	地址
0001	門市營運部	00001	TMS獲利王企業有限	0424222299	0424214359	台中市北屯區豐樂路二段266號3樓
0002	獲利王批發公司	00001	TMS獲利王企業有限	0424222299	0424214359	台中市北屯區豐樂路二段266號3樓
0003	銷售王	00002	廣鐸企業有限公司	0424222299	0424214359	台中市北屯區豐樂路二段266號3樓
001	總管處軟體部	00002	廣鐸企業有限公司	0424222299	0424214359	台中市北屯區豐樂路二段266號3樓
002	台中業務部	00003	ktnet企業有限公司	0424222299	0424212055	台中市北屯區豐樂路二段266號4樓
003	新竹B部門			0424222299	0424214359	台中市北屯區豐樂路二段266號5樓
004	總管處客服部			0424222299	0424214348	台中市北屯區豐樂路二段266號2樓
005	台北業務部	00001	TMS獲利王企業有限	02-27833460	02-26538043	台北市南港區市民大道八段369號E
01	電子商務部			0234567890	0212345678	台北市信義區
105	總管處IPO部			75583297758		廣東省深圳市
123321	321321321321321321321	00002	廣鐸企業有限公司		321	3131
123456	123456	00001	TMS獲利王企業有限	0424222299	0424214359	台中市北屯區豐樂路二段266號3樓

部門代號	0001	部門名稱	門市營運部	電話	0424222299	傳真	0424214359
部門地址	台中市北屯區豐樂路二段266號3樓						
公司別	00001	TMS獲利王企業有限公司					
對帳單備註	1234567890 9876543210						
報價單備註	1234567890						
POS部門坪數	15	POS部門人數	16				

TMS 獲利王(測試版)

資料來源：TMSDemo1
 前端版本：6.0.0.799
 後端版本：6.0.1.086
 使用人員：測試員

[更新資訊](#)

舊版型 固定

A 客戶廠商管理系統	I 擴充報表管理系統	F 票據作業管理系統	M 維
B 庫存資料管理系統	J 系統參數設定作業	H 會計總帳管理系統	O BO
C 進貨作業管理系統	K 擴充功能管理系統	P POS 作業管理系統	S 借
D 銷貨作業管理系統	W 網路訂單拋轉系統	L 發票作業管理系統	T 費
E 營業統計分析系統	Y 您的專屬管理系統	N 條碼作業管理系統	R 租
G 應收應付管理系統	Q 客製擴充管理系統	V 合約作業管理系統	U 設

- A 系統使用權限設定
- B 單據資料刪除記錄
- C 代號簡稱轉換作業
- D 傳輸會計科目設定
- E 其他參數設定作業
- F 操作人員資料管理
- G 公司資料設定作業**
- H 部門參數設定作業
- I 廠容其他參數設定
- J 協銷重點經銷客戶
- K 海關三旬匯率設定
- L 單據類別設定作業
- M 付款日期兌現設定
- N 廠容型態單價設定
- O 銀行手續費率設定
- P 金融機構代號設定
- Q 自動發信帳號設定

預設	公司編號	公司名稱	統一編號	負責人	電話1	傳真	營業地址
0	00001	TMS獲利王企業有限公司	16960829	TMS	02-27833460		台北市南港區市民大道八段
0	00002	廣鐸企業有限公司	16960829	WANG	0424222299		台中市北屯區豐樂路二段
0	0004	kiss me enterprise	01020304				
0	0005	龍					
1	0007	EVICTOR ENTERPRISE CO.,		ELVIS	+86-755-832	+86-755-832	1603 Top Office,Fu Tiar
0	JJ01	JJ01					
0	L	東莉食品有限公司	12914780		0226482750		221 新北市汐止區大同路
0	M	大山食品有限公司	54276460		0226486396		221 新北市汐止區大同路

公司編號	00001	公司名稱	TMS獲利王企業有限公司	統一編號	16960829
負責人	TMS	電話	02-27833460	傳真	
營業地址	台北市南港區市民大道八段369號8樓				
發票地址	台北市南港區市民大道八段369號8樓				

T.M.S. 獲利王

TOTAL MARKETING SOLUTION
 雲端ERP、進銷存、會計、電子商務整合系統

TMS獲利王企業有限公司

入庫單



列印日期：108.10.25

製造案號：1031112001

頁次：1/1

入庫單號：10810170003

來源倉：0000 目的倉：00000

序號	* 物料代號	物料名稱規格	入庫量	單位	總庫存量	來源倉	來倉餘量	目的倉量
1	B10405001-1	A	500.0000		-1187.3000			0.0000
3	N0041	產品為標準測試產品	5000.0000	副	-246.0000	00	4990.0000	
4	Nzzzzz01	TMS測試商品	10000.0000	PCS	2371.0000	00	9980.0000	
5	B000001	B000001	2000.0000	PCS	350.0000	00	1996.0000	

以下空白....

共計：4 筆資料

主管：

倉管：

印單者：測試員

製單者：測試員

依照部門別設定:可印 Logo，同上設定，列印資料以部門別建立資料

JH1--部門資料設定作業

部門代號	部門名稱	公司編號	公司名稱	電話	傳真	地址
0001	門市營運部	00001	TMS獲利王企業有限	0424222299	0424214359	台中市北屯區豐樂路二段266號3樓
0002	獲利王批發公司	00001	TMS獲利王企業有限	0424222299	0424214359	台中市北屯區豐樂路二段266號3樓
0003	銷售王	00002	廣鐸企業有限公司	0424222299	0424214359	台中市北屯區豐樂路二段266號3樓
001	總管處軟體部	00002	廣鐸企業有限公司	0424222299	0424214359	台中市北屯區豐樂路二段266號3樓
002	台中業務部	00003	ktnet企業有限公司	0424222299	0424212055	台中市北屯區豐樂路二段266號4樓
003	新竹部門			0424222299	0424214359	台中市北屯區豐樂路二段266號5樓
004	總管處客服部			0424222299	0424214348	台中市北屯區豐樂路二段266號2樓
005	台北業務部	00001	TMS獲利王企業有限	02-27833460	02-26538043	台北市南港區市民大道八段369號E
01	電子商務部			0234567890	0212345678	台北市信義區
105	總管處IPO部			75583297758		廣東省深圳市
123321	321321321321321321321321	00002	廣鐸企業有限公司		321	3131
123456	123456	00001	TMS獲利王企業有限	0424222299	0424214359	台中市北屯區豐樂路二段266號3樓

部門代號	0001	部門名稱	門市營運部	電話	0424222299	傳真	0424214359
部門地址	台中市北屯區豐樂路二段266號3樓						
公司別	00001	TMS獲利王企業有限公司					
對帳單備註	1234567890 9876543210						
報價單備註	1234567890						
POS部門坪數	15	POS部門人數	16				
<input type="button" value="A 新增"/> <input type="button" value="E 修改"/> <input type="button" value="D 刪除"/> <input type="button" value="儲存"/> <input type="button" value="放棄"/> <input type="button" value="Esc 離開"/>							

T.M.S. 獲利王

TOTAL MARKETING SOLUTION
雲端ERP、進銷存、會計、電子商務整合系統

門市營運部 入庫單



列印日期：108.10.25

製造案號：1031112001

頁次：1/1

入庫單號：10810170003

來源倉：0000 目的倉：00000

序號	物料代號	物料名稱規格	入庫量	單位	總庫存量	來源倉	來倉餘量	目的倉量
1	B10405001-1	A	500.0000		-1187.3000			0.0000
3	N0041	產品為標準測試產品	5000.0000	關	-246.0000	00	4990.0000	
4	Nzzzzz01	TMS測試商品	10000.0000	PCS	2371.0000	00	9980.0000	
5	B000001	B000001	2000.0000	PCS	350.0000	00	1996.0000	

以下空白....

共計：4 筆資料

主管：

倉管：

印單者：測試員

製單者：測試員

自訂：

KP - 參數設定

說明

預設 發票 出貨D 出貨POS 檢貨 訂單 錢櫃 合約 其他 專屬 採購

預設印表機 BULLZIP PDF PRINTER

可使用此設定之系統(田)

X(mm) 0 Y(mm) 0

給予一般A4格式列印專用的預設值,設定後除非有特別的需求,未來其他的報表即自動套入此印表機

列印預設抬頭設定

列印抬頭選項

只印LOGO 只印抬頭 抬頭+LOGO

抬頭Logo

抬頭設定 自訂(下方設定) 抬頭顯示部門別資訊 (抬頭設定選擇部門除外)

列印抬頭 TMS獲利王ERP進銷存會計

列印電話 0424222299

列印傳真

列印地址 台中市豐樂路二段266號

T.M.S. 獲利王
TOTAL MARKETING SOLUTION
雲端ERP、進銷存、會計、電子商務整合系統

TMS獲利王ERP進銷存會計
入庫單



列印日期：108.10.25

製造案號：1031112001

頁次：1/1

入庫單號：10810170003

來源倉：0000 目的倉：00000

序號 * 物料代號	物料名稱規格	入庫量	單位	總庫存量	來源倉	來倉餘量	目的倉量
1 B10405001-1	A	500.0000		-1187.3000			0.0000
3 N0041	產品為標準測試產品	5000.0000	關	-246.0000	00	4990.0000	
4 Nzzzzz01	TMS測試商品	10000.0000	PCS	2371.0000	00	9980.0000	
5 BB000001	B000001	2000.0000	PCS	350.0000	00	1996.0000	

以下空白....

共計：4 筆資料

主管：

倉管：

印單者：測試員

製單者：測試員

抬頭顯示部門別資訊:勾選此處，除[依部門別設定]外，其餘在公司抬頭下方增加[部門名稱]

KP - 參數設定

說明

預設 發票 出貨D 出貨POS 檢貨 訂單 錢櫃 合約 其他 專屬 採購

預設印表機 BULLZIP PDF PRINTER

可使用此設定之系統(註)

X(mm) 0 Y(mm) 0

給予一般A4格式列印專用的預設值,設定後除非有特別的需求,未來其他的報表即自動套入此印表機

列印預設抬頭設定

列印抬頭選項

只印LOGO 只印抬頭 抬頭+LOGO

抬頭Logo

抬頭設定 自訂(下方設定)

抬頭顯示部門別資訊 (抬頭設定選擇部門除外)

列印抬頭 TMS獲利王ERP進銷存會計

列印電話 0424222299

列印傳真

列印地址 台中市豐樂路二段266號

T.M.S. 獲利王
TOTAL MARKETING SOLUTION

雲端ERP、進銷存、會計、電子商務整合系統

TMS獲利王ERP進銷存會計

門市營運部

入庫單

列印日期：108.10.25

製造案號：1031112001

頁次：1/1

入庫單號：10810170003

來源倉：0000 目的倉：00000

序號 * 物料代號	物料名稱規格	入庫量	單位	總庫存量	來源倉來倉餘量	目的倉量
1 B10405001-1	A	500.0000		-1187.3000		0.0000
3 N0041	產品為標準測試產品	5000.0000	關	-246.0000 00	4990.0000	
4 Nzzzzz01	TMS測試商品	10000.0000	PCS	2371.0000 00	9980.0000	
5 BB000001	B000001	2000.0000	PCS	350.0000 00	1996.0000	

以下空白....

共計：4 筆資料

主管：

倉管：

印單者：測試員

製單者：測試員

發票

提供各式發票專用列印設定

KP - 參數設定

說明

新版預設 **發票** 發票2 出貨D 銷退/進退 折讓 出貨POS 檢貨 訂單/報價 採購/進貨 會計 錢櫃 合約 其他 專屬

電子發票列印

印表機類型 加印退貨憑正本字樣
 印表機 加印退貨字樣不符合發票規定

X(mm) Y(mm) 明細單價位數 58mm三聯發票明細完整列印

明細列印子件 列印購買人名稱(有統編時) DE開立B2C發票加印結帳單

※此功能LOGO設定依出貨POS設定 產品合併列印名稱 (限POS)

發票明細列印設定(非正式憑證)

印表機

X(mm) Y(mm)

金額含稅顯示 列印子件

單價位數 小計位數

數量位數

電子發票 A4 / A5 紙張列印

印表機

三聯式+統一編號(A0401) A4 / A5 紙列印
 二聯式+統一編號(C0401) A4 / A5 紙列印

單價位數 小計位數 數量位數

明細備註 啟用發票章 列印抬頭選項

明細金額含稅顯示 全部不印
 列印明細來源單號 備註單行列印 只印LOGO(有圖時)
 A4 紙張列印 A5 紙張列印 只印抬頭
 抬頭+LOGO(有圖時)

T.M.S. 獲利王
雲端ERP - 進銷存 - 會計 - 電子商務整合系統

Logo放置方式: 最佳寬度 500 * 150

※部分稅捐機關不接受LOGO或抬頭字樣，請自行斟酌

電子發票多統編LOGO列印設定

發票

電子發票列印:

電子發票列印

印表機類型 電子發票必選

印表機 58mm三聯發票明細完整列印

X(mm) Y(mm) 明細單價位數

明細列印子件 列印購買人名稱(有統編時) DE開立B2C發票加印結帳單

※此功能LOGO設定依出貨POS設定 產品合併列印名稱

本設定提供 B2C/B2B 雙用電子發票基本設定，相容 EPOSN 的感熱式印表機皆可列印，須使用 58mm 專用電子發票熱感式專用紙。請依紅框內自行設定，本設定只 for 該台電腦。

部份欄位說明

58mm 三聯發票明細完整列印：使用 58mm 三聯電子發票，勾選則依 BC 產品名稱列印，不受未勾選 10 字控管。

明細列印子件：交易明細使用組合品時可列印子件。

產品合併列印名稱：交易明細不論筆數只列印此設定名稱項。

1-1 買受人為非營業人之格式（範例）

（第1張正面）

5.7cm

營業人企業識別標章
電子發票證明聯
102年05-06月
AB-11223344
2013-05-23 11:22:33
隨機碼 9999 總計 340
賣方01234567

9cm

1-2 買受人為營業人之格式（以依加值型及非加值型營業稅法第四章第一節規定計算營業稅額者為範例）

5.7cm

營業人企業識別標章
電子發票證明聯
102年05-06月
AB-11223344
2013-05-23 11:22:33 格式 2X
隨機碼 9999 總計 340
賣方01234567 買方09876543

9cm

品名、數量、單價、金額、總計、
課稅別、銷售額(區分應稅、免稅和
零稅率)、稅額及備註等

不限長

電子發票 A4/A5 紙張列印

電子發票 A4 / A5 紙張列印

印表機

三聯式+統一編號(A0401) A4 / A5 紙張列印 如要使用A4/A5則此處必勾

單價位數 小計位數 數量位數

明細備註

明細金額含稅顯示

X(mm) Y(mm)

列印明細來源單號 備註單行列印

A4 紙張列印 A5 紙張列印

列印抬頭選項

全部不印

只印LOGO(有圖時)

只印抬頭

抬頭+LOGO(有圖時)

T.M.S. 獲利王 TOTAL MARKETING SOLUTION

雲端ERP、遠銷存、會計、電子商務整合系統

移除圖片

Logo放置方式: 最佳寬度 500 * 150

本設定提供 B2B 專用 A4/A5 電子發票基本設定，此須有統編才能輸入，紅框處為打勾，則不啟動。本設定只 for 該台電腦。

單價/小計/數量位數:請自行設定。

明細備註:分為列印/不列印/每次詢問，則政部提供每項發票明細上傳備註(本系統自動會上傳)，本列印[明細備註]為[DE 銷貨單/LA 開立發票的明細備註欄]。

明細金額含稅顯示:勾選時則金額以含稅顯示。

列印明細來源單號:列印時在電子發票備註欄增加來源單號(DE 銷貨單-客戶訂單或銷貨單號，LA 發票開立-來源單號)

備註單行列印:勾選時備註只印最多約 10 個字(依系統內建一行字)不跳行

發票列印設定：POS 新版的結帳單及退貨單列印只限感熱式印表機可共用同一台，請依照下列圖表一一設定。

存入圖片/移除圖片:本設定可自設 logo。

抬頭:發票列印抬頭則依[LI 其他參數設定>公司名稱]，請設定稅籍登記公司名稱。



T.M.S. 獲利王
TOTAL MARKETING SOLUTION
雲端ERP、進銷存、會計、電子商務整合系統

TMS ERP系統企業有限公司

電子發票證明聯

2019-10-28

發票號碼：TZ10000078
買方：TMS獲利王
統一編號：16960829
地址：台中市北屯區豐樂路二段266號-12

格式：25
客戶訂單：10810280007

第1頁 / 共1頁

產品名稱	數量	單價	金額	備註
123456 以下空白	1 公斤	171	171	10810280007 123456
銷售額合計			171	營業人蓋統一發票專用章
營業稅	應稅	V	零稅	免稅
總計			180	營業方：TMS ERP系統企業有限公司 統一編號：16960829 電話：222222222 地址：台中市北屯區豐樂路二段266號-1
總計新台幣 (中文大寫)			壹佰捌拾零元整	

發票明細列印設定

發票明細列印設定(非正式憑證)

印表機	BULLZIP PDF PRINTER		
X(mm)	<input type="text" value="0"/>	Y(mm)	<input type="text" value="0"/> <input checked="" type="checkbox"/> 列印子件
<input type="checkbox"/> 金額含稅顯示			
單價位數	<input type="text" value="0"/>	小計位數	<input type="text" value="0"/>
數量位數	<input type="text" value="0"/>		

此設定使用在[LA 發票開立]，此列印非電子發票格式，且不分任何發票種類及聯式

LA--銷項發票開立作業

發票日期	108.10.28	發票號碼	TZ10000078	發票類別	收銀機	發票聯數	三聯式
發票期別	10809	客戶代號	0	客戶簡稱	TMS獲利王	統一編號	16960829
客戶名稱	TMS獲利王			發票狀態	已開立		電子發票(三)
發票地址	台中市北屯區豐樂路二段266號-12			信用卡後4		進入明細輸入	
營業稅別	應稅 <input checked="" type="radio"/> 零稅率 <input type="radio"/> 免稅 <input type="radio"/> 混稅 <input type="radio"/>						

稅 TX	型態	產品代號	產品名稱	數量	單位	單價	小計	來源單號	備註
		00000040	123456	1	公斤	171.0000	171.0000	10810280007	123456

銷售總額	171	應稅總額	171	公司設定	TMS ERP系統企業有限公司 <input checked="" type="checkbox"/>		
稅前折價	0	零稅總額	0	異動人員	測試員	異動時間	2019/10/28 下午 01:59
營業稅額	9	免稅總額	0	列印人員	測試員	列印時間	2019/10/28 下午 01:59
發票總額	180	載具中獎		列印次數	1	來源單號	
發票通知EMAIL		載具類別		載具號碼			

TMS ERP系統企業有限公司

客 戶: 0/TMS獲利王
買方抬頭: TMS獲利王
統一編號: 16960829
地 址: 台中市北屯區豐樂路二段266號-12

TEL: 222222222 FAX:
台中市北屯區豐樂路二段266號-1

發票號碼: TZ10000078
發票日期: 108.10.28
發票期別: 10809

單據明細

第1頁 / 共1頁

產品名稱	數量	單價	金額	備註
123456 以下空白	1 公斤	171	171	123456
銷售額合計			171	
營業稅	應稅	V	零稅	免稅
總計			180	
總計新台幣				

LA 發票明細列印設定(非正式憑證)

LA 銷項發票>明細列印，需至此處設定。

KP - 參數設定

說明

新版 預設 發票 發票2 出貨D 銷退/進退 折讓 出貨POS 檢貨 訂單/報價 採購/進貨 會計 錢櫃 合約 其他 專屬

電子發票列印

印表機類型 加印退貨憑正本字樣
 印表機 加印退貨字樣不符合發票規定
 X(mm) Y(mm) 明細單價位數 58mm三聯發票明細完整列印
 明細列印子件 列印購買人名稱(有統編時) DE開立B2C發票加印結帳單
 ※此功能LOGO設定依出貨POS設定 產品合併列印名稱 (限POS)

發票明細列印設定(非正式憑證)

印表機

X(mm) Y(mm)

金額含稅顯示 列印子件

單價位數 小計位數

數量位數

電子發票 A4 / A5 紙張列印

印表機

三聯式+統一編號(A0401) A4 / A5 紙列印
 二聯式+統一編號(C0401) A4 / A5 紙列印

單價位數 小計位數 數量位數

明細備註 啟用發票章 列印抬頭選項

明細金額含稅顯示 全部不印
 列印明細來源單號 備註單行列印 只印LOGO(有圖時)
 A4 紙張列印 A5 紙張列印 抬頭+LOGO(有圖時)

T.M.S. 獲利王 移除圖片 存入圖片
 總經ERP、進銷存、會計、電子商務整合系統
 Logo放置方式: 最佳寬度 500 * 150

電子發票多統編LOGO列印設定

儲存(S) 離開 匯出設定 匯入設定

※部分稅捐機關不接受LOGO或抬頭字樣，請自行斟酌

發票 2

KP - 參數設定

說明

新版 預設 發票 發票2 出貨D 銷退/進退 折讓 出貨POS 檢貨 訂單/報價 採購/進貨 會計 錢櫃 合約 其他 專屬

電子發票A4B2C套表

發票印表機

X(mm) Y(mm)

電子發票列印使用此設定
 明細列印子件

單價位數 小計位數 數量位數

列印單頭設定(留空則使用發票設定)

列印抬頭
 列印電話
 列印地址

TMS 獲利王 移除圖片 存入圖片
 Logo放置方式: 最佳長寬比 3 : 1
 ※廣告圖片請放至TMS主目錄下的InvoiceAD資料夾內
 廣告圖長寬比 13:9

收銀機發票列印設定(MD332S, RU420, 相容ESC/POS指令)

列印方式 連接埠 印表機

印表機

連接埠 開頭跳行數

單價最大位數 (3聯)

合併列印名稱(2聯)

電子發票 A4B2C 套表

使用印表機列印 A4 B2C (58mm)電子發票，需使用專用套表(背面須有兌獎資訊)，可使用廣告圖，一樣可兌獎。

廣告圖片請放至 (C:\Program Files (x86)\TMS ERP 進銷存會計系統\InvoiceAD)，按下 [前往目錄]會自動建立資料夾 InvoiceAD，再將圖片貼上即可

左上角為電子發票/右上角為廣告圖(如有多張則隨機)/下方為訂購資訊。

 <p>電子發票證明聯 112年03-04月 LV-95303530 2023-04-25 18:01:09 國機碼:0785 總計:22437 賣方16960829</p>    <p>銷11204250020</p>	 <p>多家客戶應收批次沖帳</p>																																																	
<p>銷貨單號:11204250020 平台訂單號碼: 客戶名稱:速麗屋股份有限公司 送貨地址:</p>	<p>交易明細</p> 	<p>公司名稱:TMS獲利王雲端進銷存會計系統 統一編號:16960829 公司電話:04-24222299 公司地址:台中市北屯區豐樂路二段266號 第1頁,共1頁</p>																																																
<table border="1" style="width: 100%; border-collapse: collapse;"> <thead> <tr> <th>項次</th> <th>產品名稱</th> <th>單位</th> <th>單價</th> <th>數量</th> <th>金額</th> </tr> </thead> <tbody> <tr> <td>1</td> <td>ZZZZZZZ123</td> <td>件</td> <td>9,450</td> <td>1</td> <td>9,450</td> </tr> <tr> <td>2</td> <td>k1net滑鼠</td> <td>PCS</td> <td>105</td> <td>100</td> <td>10,500</td> </tr> <tr> <td>3</td> <td>此產品為標準測試產品，請勿修改，紫</td> <td>入</td> <td>150</td> <td>1</td> <td>150</td> </tr> <tr> <td>4</td> <td>TMS獲利王測試使用AAA</td> <td>式</td> <td>300</td> <td>1</td> <td>300</td> </tr> <tr> <td>5</td> <td>電腦周邊</td> <td>PCS</td> <td>168</td> <td>4</td> <td>672</td> </tr> <tr> <td>6</td> <td>冬季正品老北京布鞋女棉鞋加絨保暖雪地靴平底媽媽鞋磨砂女短靴子</td> <td>PCS</td> <td>137</td> <td>10</td> <td>1,365</td> </tr> <tr> <td colspan="6" style="text-align: center;">以下空白</td> </tr> </tbody> </table>			項次	產品名稱	單位	單價	數量	金額	1	ZZZZZZZ123	件	9,450	1	9,450	2	k1net滑鼠	PCS	105	100	10,500	3	此產品為標準測試產品，請勿修改，紫	入	150	1	150	4	TMS獲利王測試使用AAA	式	300	1	300	5	電腦周邊	PCS	168	4	672	6	冬季正品老北京布鞋女棉鞋加絨保暖雪地靴平底媽媽鞋磨砂女短靴子	PCS	137	10	1,365	以下空白					
項次	產品名稱	單位	單價	數量	金額																																													
1	ZZZZZZZ123	件	9,450	1	9,450																																													
2	k1net滑鼠	PCS	105	100	10,500																																													
3	此產品為標準測試產品，請勿修改，紫	入	150	1	150																																													
4	TMS獲利王測試使用AAA	式	300	1	300																																													
5	電腦周邊	PCS	168	4	672																																													
6	冬季正品老北京布鞋女棉鞋加絨保暖雪地靴平底媽媽鞋磨砂女短靴子	PCS	137	10	1,365																																													
以下空白																																																		
					總計:22437元																																													

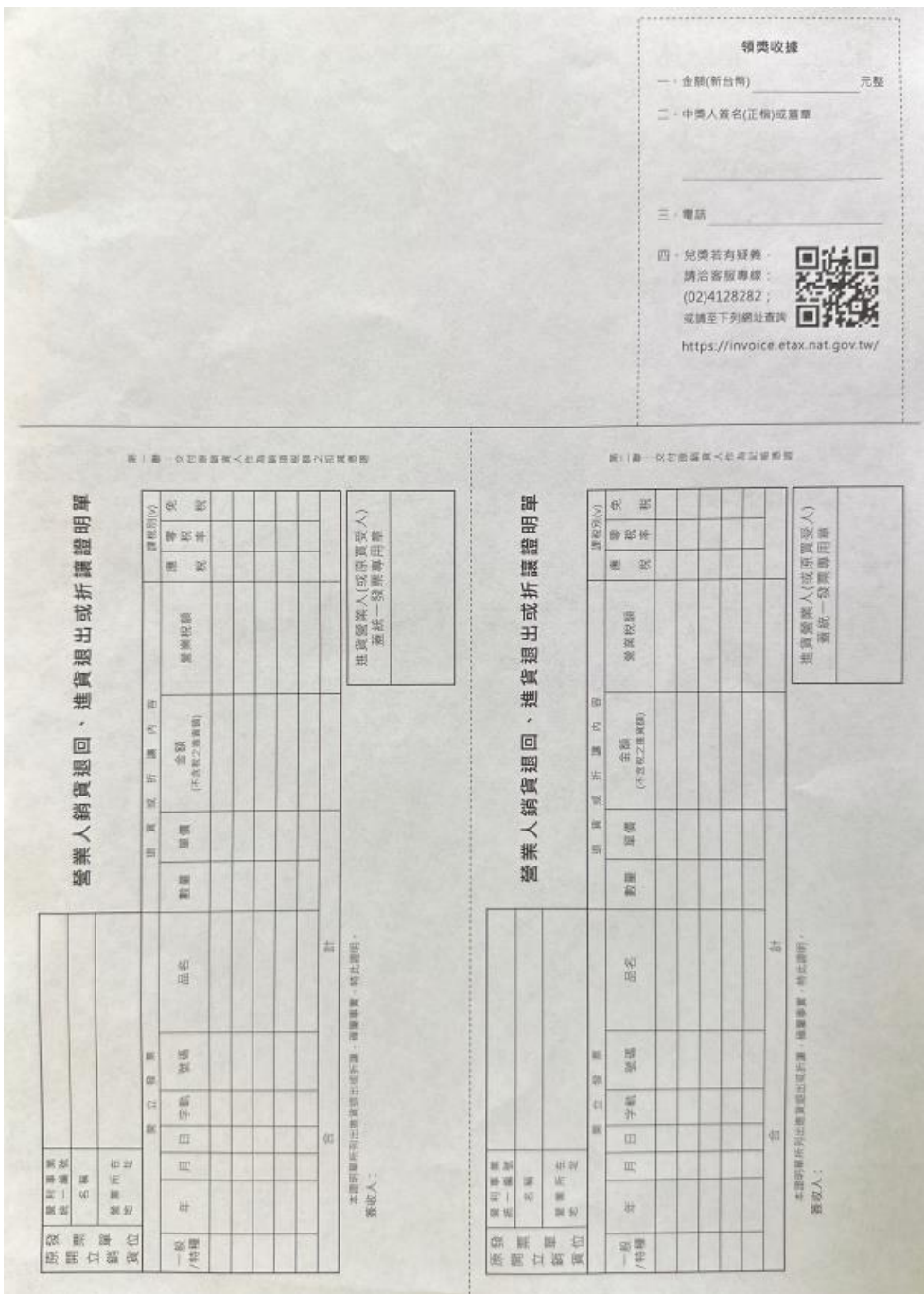

收銀機發票列印設定:傳統收銀機二聯及三聯機器設定，需專用機器方可使用

收銀機發票列印設定(MD332S,RU420)

列印方式 連接埠 印表機

印表機

連接埠 開頭跳行數

單價最大位數 (3聯)

提供傳統收銀機三聯(寬 7.6cm*14cm)MD332S 設定及收銀機二聯(寬 4.9cm*19cm)RU420 相關設定，或相容列印指令印表機

電子計自機發票列印設定:依財政部規定 109 年底電子計算機發票停止使用

電子計算機發票列印設定 - 專案

發票印表機

X(mm) Y(mm)

電子發票多統編 LOGO 列印設定

可依不同統編設定不同 logo,同一台電腦開立電子發票，當開立該統編發票時則帶入對應 logo

KP - 參數設定

說明

新版 預設 發票 發票2 出貨D 銷退/進退 折讓 出貨POS 檢貨 訂單/報價 採購/進貨 會計 錢櫃 合約 其他 專屬

電子發票列印

印表機類型 加印退貨憑正本字樣
 印表機 加印退貨字樣不符合發票規定

X(mm) Y(mm) 明細單位數 58mm三聯發票明細完整列印

明細列印子件 列印購買人名稱(有統編時) DE開立B2C發票加印結帳單

※此功能LOGO設定依出貨POS設定 產品合併列印名稱 (限POS)

發票明細列印設定(非正式憑證)

印表機

X(mm) Y(mm)

金額含稅顯示 列印子件

單位數 小計位數

數量位數

電子發票 A4 / A5 紙張列印

印表機

三聯式+統一編號(A0401) A4 / A5 紙列印
 二聯式+統一編號(C0401) A4 / A5 紙列印

單位數 小計位數 數量位數

明細備註 啟用發票章 列印抬頭選項

明細金額含稅顯示 全部不印
 列印明細來源單號 備註單行列印 只印LOGO(有圖時)
 A4 紙張列印 A5 紙張列印 只印抬頭
 抬頭+LOGO(有圖時)

T.M.S. 獲利王
 TOTAL MARKETING SOLUTION
 雲端ERP、進銷存、會計、電子商務整合系統

移除圖片 存入圖片

Logo放置方式: 最佳寬度 500 * 150

電子發票多統編LOGO列印設定

※部分稅捐機關不接受LOGO或抬頭字樣，請自行斟酌

InvoiceLogoSetting

選擇列印方式

無在此設定的LOGO
 將會使用預設LOGO

功能

目前選擇
 電子發票套表列印(專案) 圖片大小建議 360 * 100

刪除此圖片 對應統編 刪除此圖片 對應統編

發票章列印設定: 只限制式電子發票 A4/A5 列印使用

KP - 參數設定

說明

新版 預設 發票 發票2 出貨D 銷退/進退 折讓 出貨POS 換貨 訂單/報價 採購/進貨 會計 錢櫃 合約 其他 專屬

電子發票列印

印表機類型: EPSON-熱感式印表機 58mm 加印退貨憑正本字樣
 印表機: BULLZIP PDF PRINTER 加印退貨字樣不符合發票規定

X(mm): 0 Y(mm): 0 明細單價位數: 0 58mm三聯發票明細完整列印

明細列印子件 列印購買人名稱(有統編時) DE開立B2C發票加印結帳單

※此功能LOGO設定依出貨POS設定 產品合併列印名稱: (限POS)

發票明細列印設定(非正式憑證)

印表機: BULLZIP PDF PRINTER
 X(mm): 0 Y(mm): 0
 金額含稅顯示 列印子件
 單價位數: 0 小計位數: 0
 數量位數: 0

電子發票 A4 / A5 紙張列印

印表機: BULLZIP PDF PRINTER

三聯式+統一編號(A0401) A4 / A5 紙列印
 二聯式+統一編號(C0401) A4 / A5 紙列印

單價位數: 0 小計位數: 0 數量位數: 0

明細備註: 列印 啟用發票章 列印抬頭選項

明細金額含稅顯示 全部不印
 列印明細來源單號 備註單行列印 只印LOGO(有圖時)
 A4 紙張列印 A5 紙張列印 抬頭+LOGO(有圖時)

T.M.S. 獲利王 移除圖片 存入圖片
 雲端ERP、進銷存、會計、電子商務整合系統
 Logo放置方式: 最佳寬度 500 * 150

電子發票多統編LOGO列印設定

※部分稅捐機關不接受LOGO或抬頭字樣，請自行斟酌

InvoiceLogoSetting

選擇列印方式

電子發票A4/A5發票章

請選擇列印方式
 電子發票列印
 電子發票A4/A5發票列印
 電子發票A4/A5發票章
 電子發票表表列印(專案)

無在此設定的LOGO
 將會使用預設LOGO

功能

編輯LOGO 新增LOGO
 儲存變更 離開程式

使用說明: 在此設定LOGO及對應的統編，列印時便會優先使用此列印方式設定

InvoiceLogoSetting

選擇列印方式
電子發票A4/A5發票章

無在此設定的LOGO
將會使用預設LOGO

目前選擇
電子發票A4/A5發票章

圖片大小建議 1000 * 890



另存新檔 更換圖片

刪除此圖片

對應統編 16960829

出貨 D

提供[DE 出貨單]/ [DH 退貨單]專用列印，本列印設定只適用該工作站電腦

新版	預設	發票	出貨D	退貨	出貨POS	檢貨	訂單	採購	錢櫃	合約	其他	專屬
----	----	----	------------	----	-------	----	----	----	----	----	----	----

D-E 出貨單列印設定

銷貨單據列印方式

印表機

★TMS開頭的列印格式,是原JE-7列印格式,不適用下列選項★

X(mm) Y(mm) 明細顯示位數

子件列印

金額列印

明細金額樣式

明細備註列印保存批號(樣式3-客製選項)

保存批號是否需換行顯示

列印詢問部分暫時限定A4-樣式2

列印購買人名稱(有統編時) 列印小計及稅金(58mm)

列印AA客戶名稱(58mm) 58mm明細完整列印

D-E 出貨單條碼列印設定-專案

印表機

紙張間隙(mm) 垂直偏移(mm)

樣式3,4 列印設定

折數列印

稅額列印

規格列印

列印項次

列印單號條碼

產品代號改印 EAN13 碼

列印單頭設定(留空則使用JE設定)

本機有LOGO時

只印LOGO 只印抬頭 抬頭+LOGO

※此功能LOGO設定依出貨POS設定

列印抬頭

列印電話

列印傳真

列印地址

請先至[JE7>銷貨單據列印>依 K-P 設定]

JE--其他參數設定作業

1 基本參數	2 特殊參數 -1	3 備註參數	4 銷貨單價	5 表尾條文	6 特殊參數 -2	7 列印參數
--------	-----------	--------	--------	--------	-----------	---------------

銷貨單據列印

退貨單據列印

轉帳傳票列印

貨運標籤列印

調撥單據列印

驗收單據列印

DE列印銷貨單時明細備註列印分倉代號:分倉剩餘量(不適用自訂套表,中一刀空白短紙)

DE列印銷貨單(標準套表)時,印單時間不列印

DE列印銷貨單時未稅

銷貨單據列印方式:可依預設選項做為該工作站電腦列印設定(下方紅框 TMS 開頭皆是 JE7 的列印格式無法使用本[出貨 D]預設功能)

銷貨單據列印方式	A4空白紙-樣式4
印表機	BULLZIP PDF PRINTER
X(mm)	0
Y(mm)	0
子件列印	不列印子件
金額列印	列印金額
明細金額樣式	明細金額稅前
列印詢問部分暫時	不列印

預設(58mm)
58mm熱感紙
A4空白紙-樣式2(只印抬頭)
中一刀空白紙-A4寬度-樣式3(只印抬頭)
A4空白紙-樣式4
客戶專屬報表
TMS-中一刀空白紙
TMS-標準套表(舊)
TMS-自訂套表
TMS-A4空白紙
TMS-中一刀空白短紙
TMS-新版標準套表
TMS-新版標準套表(寬)

紅框以[JE7]設定，無法自訂設定其他功能

各項設定:提供該工作站獨立列印設定，適合上圖各式列印格式(不含紅框列印格式)

子件列印	不列印子件	折數列印(樣式3)	不列印原價
金額列印	列印金額	稅額列印(樣式4)	不列印稅額
明細金額樣式	明細金額稅前	請依照需求自行設定	
列印詢問部分暫時限定A4-樣式2			
<input checked="" type="checkbox"/> 列印購買人名稱(有統編時)	<input checked="" type="checkbox"/> 列印小計及稅金(58mm)		
<input checked="" type="checkbox"/> 列印AA客戶名稱(58mm)			

列印單頭設定:列印抬頭/電話/地址，此處如空白則會自動抓取[JE1]設定

列印單頭設定(留空則使用JE設定)

本機有LOGO時

只印LOGO 只印抬頭 抬頭+LOGO

※此功能LOGO設定依出貨POS設定

列印抬頭: TMS軟體企業有限公司

列印電話: 0424222299

列印地址: 台中市北屯區豐樂路二段266號

JE--其他參數設定作業						
1 基本參數	2 特殊參數-1	3 備註參數	4 銷貨單價	5 表尾條文	6 特殊參數-2	7 列印參數
公司名稱	TMS 獲利王-廣鐸企業有限公司				單位位數	4
公司地址	406 台中市北屯區豐樂路二段266號				小數位數	4
公司電話	04-24222299	毛利率下限	5.0000%	關帳日期	108.01.01	
公司傳真	0424214359	毛利率上限	100.0000%	客戶新增信用額度預設值	20,000	

D-E 出貨單條碼列印設定-專案(客製條碼)

D-E 出貨單條碼列印設定-專案

印表機: BULLZIP PDF PRINTER

紙張間隙(mm): 2.00 垂直偏移(mm): 0.00

DE--銷貨單據異動處理

銷貨日期: 108.10.25 銷貨單號: 10810250005 客戶代號: 000001 客戶簡稱: 王小明
 業務員: TMS 測試員 發票號碼: 108.10.28 客戶訂單: 19062716113DYWG 發票開立: 月底開立
 部門代號: 0001 門市營運部 檔次: 聯絡人: 聯絡人 訂單單號: 10810250002
 付款方式: 08 專案 聯絡電話: 0911222333 借貨單號: 傳票號碼: 10810250010
 取貨方式: 超取(7-11)143138773SU726615732 不指定 貨款兌現日: 108.12.25 業務主管: 業務助理: TMS 測試員
 送貨地址: 7-11 豐昌門市143138
 輸入稅別: 1 應稅 幣別: 匯率: 0 外幣總額: 0 明細資料輸入

物流: 稅別 | 製單 | 其他 |
 網購平台: Shopee 蝦皮
 物流名稱: Shop-7 超取(7-11)
 託運單號: 143138773SU726615732
 指定出貨: 108.10.25 到貨
 到貨時段: 皆可
 狀態: 無
 時間: 常溫 冷藏 冷凍

項次	稅	型	產品代號	品名規格	規格1	規格2	數量	分盒	單位	批量	單價	小計
1	1		00000041	此產品為標準測試產品	BK	L		2	A001	PCS	2.00009952380952381	
2	1		000000411	彩色觸控螢幕 藍芽手1				1	A001	PCS	1.00007619047619048	
3	1		XX123	網購運費				1	A001	個	1.00007142857142857	

代收金額: 508
 紅利: 0

完成驗貨 已有退貨
 明細含稅 現銷發票
 代收 代寄

代收金額: 508
 訂單轉單
 紅利: 0

合 計: 484.0000
 稅前折價: 0
 營業稅: 24
 總 計: 508
 應收帳款: 508

折讓折數: 10 折
 折讓金額: 0
 折讓總額: 0
 應收金額: 508

備 註: 蝦皮/訂單狀態: TO_CONFIRM_RECEIVE/折扣券: 0/促銷組合折扣: 0/買家姓名: 謝逸琦 手機: 886982***159 電話: 886982***159 地址: 7-11 豐昌門市143138

內部備註: 依客戶代號 依部門代號

A 新增	D 刪除	E 修改	F 查詢	P 列印	Z 發票	G 預收/未收	/ 發票列印	S 序號	B 備註	C 複製	M 尾款	H 批次設定	T 網購資料	發Mail	F3 儲存/放棄
R 訂單明細	K 集體檢貨	V 交班	N 產品清單縮放	Y 交易歷史	轉退貨單	O 折價	沖帳	額外訂單資訊	X 電子發票開立郵件通知	J 印檢貨					Esc 離開
標籤列印		訂金明細		Packing List		Invoice		列印收據		Excel 匯出					

銷退/進退

D-H/C-F 退貨單列印設定-專案(客製退貨單)

KP - 參數設定

說明

新版 預設 發票 發票2 出貨D **銷退/進退** 折讓 出貨POS 檢貨 訂單/報價 採購/進貨 會計 錢櫃 合約 其他 專屬

銷退/進退 退貨單列印設定-專案

退貨單據列印方式 報表紙-中一刀空白紙

印表機 BULLZIP PDF PRINTER

X(mm) 0 Y(mm) 0

子件列印 每次詢問 金額列印 每次詢問

規格列印 列印全部規格

銷退

產品代號改印 EAN13 碼

折讓

發票折讓單/POS 退貨折讓單列印設定。

KP - 參數設定

說明

新版 預設 發票 發票2 出貨D 銷退/進退 **折讓** 出貨POS 檢貨 訂單/報價 採購/進貨 會計 錢櫃 合約 其他 專屬

L-D-A 折讓單列印設定

印表機 BULLZIP PDF PRINTER

X(mm) 0 Y(mm) 0

強制顯示折讓單買受人資料 未填寫抬頭時使用客戶簡稱

POS電子發票58mm折讓單列印設定

印表機 BULLZIP PDF PRINTER

POS折讓單使用此設定

X(mm) 0 Y(mm) 0

未填寫抬頭時使用客戶簡稱

L-D-A 折讓單設定：列印發票折讓單

LDA--銷貨退回折讓作業

折讓日期 108.10.21 折讓單號 10810210001 發票聯數 二聯式 三聯式

客戶代號 00A 客戶簡稱 本公司 統一編號

客戶名稱 本公司 銷貨退回

取回日期 108.10.21 申報期別 10809 電子發票折讓單開立紀錄 進入明細輸入

發票日期	發票號碼	稅	產品編號	產品名稱	數量	單位	單價	小計	稅額	合計
108.10.21	TX30001353	TX	00000040	此產品為標準測試產品，	1	公斤	428.57	429	21	450
108.10.21	TX30001353	TX	ZZZZZZZZZZZZZZ	ZZZZZZZZ	1	PCS	180.95	181	9	190
108.10.21	TX30001353	TX	ZZZZZZZZZZZZZZx	ごとうぶんのはなよめ	1	PCS	180.95	181	9	190

未稅總額 791 稅額 39 含稅總額 830 銷退單號

公司設定 TMS ERP系統企業有限公司 來源單號

製單人 測試員 異動時間 2019/10/21 上午 09:54:54 折讓單取回 只查詢未取回折讓單

A 新增 E 修改 D 刪除 F 查詢 P 列印 G 折讓單取回 Esc 離開

批次匯入

系統會依據原開立發票開立電子發票折讓單(一聯)或一般折讓四聯單

電子發票折讓單

原 開 立 銷 貨	發 票 單 位	名 稱	TMS ERP系統企業有限公司		營業人銷貨退回、進貨退回或折讓證明單							
		營利事業 統一編號	16960829			2019-10-21						
		營利所在 地	台中市北屯區豐樂路二段266號-1			單號:10810210001 共1張 1/1						
開立發票			退 貨 或 折 讓 內 容			課稅別 (√)						
一 般 特 種	年	月	日	字 軌	發 票 號 碼	品 名	數 量	單 價	金 額 <small>(不含稅之退貨額)</small>	營 業 稅 額	應 稅 率	免 稅
一	108	10	21	TX	30001353	此產品為標準測試產品	1	428.57	429	21	√	
一	108	10	21	TX	30001353	ZZZZZZZZ	1	180.95	181	9	√	
一	108	10	21	TX	30001353	ごとうぶんのはなよめ	1	180.95	181	9	√	
合 計									791	39		
本證明單所列銷貨退回、進貨退回或折讓，確屬事實，特此證明。 發收人：										進貨營業人(或原買受人) 蓋統一發票專用章		

一般折讓四聯單

原 開 立 銷 貨	發 票 單 位	名 稱	TMS ERP系統企業有限公司		營業人銷貨退回進貨退回或折讓證明單							
		營利事業 統一編號	16960829			中華民國108年10月08日						
		營利所在 地	台中市北屯區豐樂路二段266號-1			單號:10810080001 共1張 1/1						
開立發票			退 貨 或 折 讓 內 容			退 出 或 折 讓		備 註				
聯 式	年	月	日	字 軌	發 票 號 碼	品 名	數 量	單 價	金 額 <small>(不含稅之退貨額)</small>	營 業 稅 額	應 稅 率	免 稅
三	108	10	08	AB	12345678	一批	1	100.00	100	5	√	
三	108	08	31	AA	88888888	XX一批	1	500.00	500	25	√	
合 計									600	30		
本證明單所列銷貨退回、進貨退回或折讓，確屬事實，特此證明。 原進貨營業人 (或原買受人) 名 稱:(0000) 統一編號:16960829										第一聯:交付原銷貨人作為銷項稅額之扣減憑證		

POS 折讓單 58mm 折讓單列印設定：列印發票折讓單

於 POS 退貨開立 58mm 折讓單，設定如下圖

KP - 參數設定

說明

新版 預設 發票 發票2 出貨D 銷退/進退 折讓 出貨POS 檢貨 訂單/報價 採購/進貨 會計

L-D-A 折讓單列印設定

印表機

X(mm) Y(mm)

強制顯示折讓單買受人資料 未填寫抬頭時使用客戶簡稱

POS電子發票58mm折讓單列印設定

印表機

POS折讓單使用此設定 勾選啟用，未勾選則使用標準格式

X(mm) Y(mm)

未填寫抬頭時使用客戶簡稱

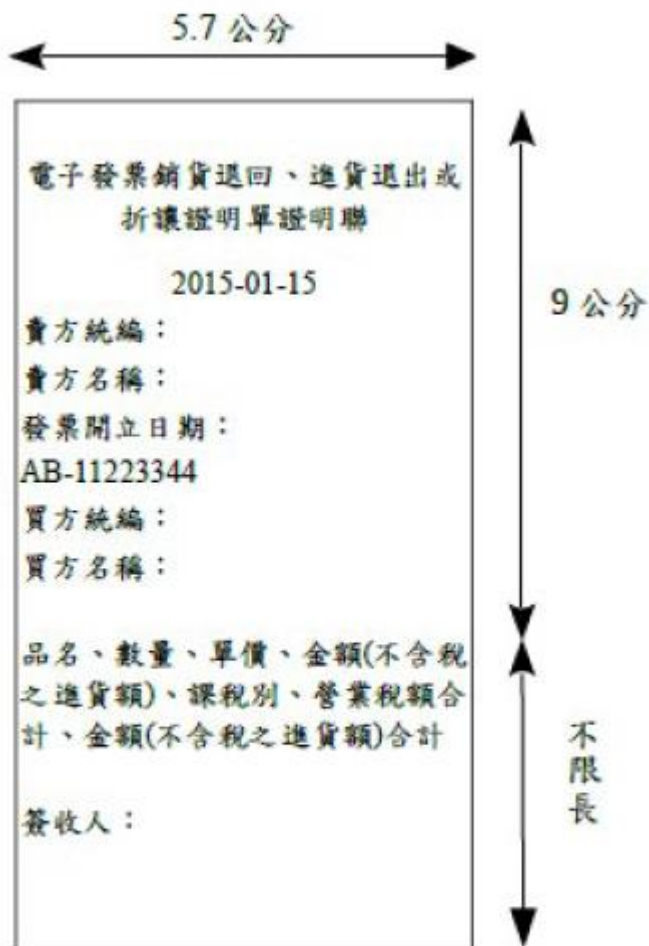

出貨 POS

設定 POS 結帳單及退貨折讓單，可跟電子發票印表機共用同一台，相容 EPOSN 的感熱式印表機皆可列印，須使用 58mm 專用電子發票熱感式專用紙。本列印設定只適用該工作站電腦

KP - 參數設定

說明

預設 發票 出貨D 出貨POS 檢貨 訂單 錢櫃 合約 其他 專屬 採購

POS結帳印表機

印表機類型

結帳單印表機1 張數

結帳單印表機2 張數

POS明細位數 列印子件 列印購買人名稱(有統編時)

訂單印表機1 張數

訂單印表機2 張數

明細字體大小 (建議值3.0~5.0之間)

列印單頭設定(留空則使用JE設定)
本機有LOGO時
 只印LOGO 只印抬頭 抬頭+LOGO

列印抬頭

列印電話

列印地址

 廣鋒 廣鋒 廣鋒
Logo放置方式: 最佳寬度 360 * 100

POS退貨印表機

印表機類型

印表機位置

列印單頭設定(留空則使用JE設定)
本機有LOGO時
 只印LOGO 只印抬頭 抬頭+LOGO

列印抬頭

列印電話

列印地址

POS 結帳印表機

POS結帳印表機 請自行設定

印表機類型

結帳單印表機1 張數

結帳單印表機2 張數

POS明細位數 列印子件 列印購買人名稱(有統編時)

訂單印表機1 張數

訂單印表機2 張數

明細字體大小 (建議值3.0~5.0之間)

列印單頭設定(留空則使用JE設定)
本機有LOGO時
 只印LOGO 只印抬頭 抬頭+LOGO

列印抬頭

列印電話

列印地址

 廣鋒 廣鋒 廣鋒
Logo放置方式: 最佳寬度 360 * 100

結帳單印表機 1/2:一般只要設定[結帳單印表機 1]即可，如要同時二台列印如餐飲業，則[結帳單印表機 2]則也要設定，可自設[張數]。

 廣鋒購物網 電話: 04-24222299 029 台中市北屯區豐樂路二段266號 2019-10-28 17:46:50 單號:10810280029 櫃檯:0003 員:TMS	
交易明細	
KTNET 2.4G無線銀鵬黑	\$857
折疊型光學鼠墊	\$0
<hr/>	
共 2 項	2 件
<hr/>	
小計: \$857	
總金額: \$857	
付現: \$1000	
找零: \$143	
<hr/>	
本單紅利:857點 取用:0點	
紅利累計:846524點	

訂單印表機 1/2:[後結帳系統專用]，只印訂單不印結帳單，可同時二台列印如餐飲業，可自設[張數]。

 廣鋒購物網 電話: 04-24222299 台中市北屯區豐樂路二段266號 2019-10-28 17:49:55 單號:SY10810280002 櫃檯:0003 員:TMS	
交易明細	桌:04桌
蒜茸蒸龍蝦	\$858
<hr/>	
小計: \$858	
總金額: \$858	

列印單頭設定:同[出貨 D]請自行參考

POS 退貨印表機

POS退貨印表機

印表機類型

印表機位置

列印單頭設定(留空則使用JE設定)

本機有LOGO時

只印LOGO 只印抬頭 抬頭+LOGO

列印抬頭

列印電話

列印地址

提供 POS 退貨單開立專用設定。

檢貨

提供「D-E 銷貨單據異動處理」檢貨單設定

KP - 參數設定

說明

新版 預設 發票 出貨D 退貨 出貨POS 檢貨 訂單 採購 錢櫃 合約 其他 專屬

D-E 檢貨單列印設定

印表機

樣式

保存批號列印 A5紙張列印

產品圖列印

加大字體(14)_僅適用集體檢貨單

DE--銷貨單據異動處理

銷貨日期	108.10.25	銷貨單號	10810250005	客戶代號	000001	客戶簡稱	王小明	物流	稅別	製單	其他
業務員	TMS 測試員	發票號碼	108.10.28	客戶訂單	19062716113DYWG	發票開立	月底開立	網購平台	Shopee	蝦皮	
部門代號	0001 門市營運部	檔次		聯絡人	聯絡人	訂單單號	10810250002	物流名稱	Shop-7	超取(7-11)	
付款方式	08 專案			聯絡電話	0911222333	借貨單號		託運單號	143138773SU726615732		
取貨方式	超取(7-11)143138773SU726615732	不指定		行動電話	0911222355	傳票號碼	10810250010	指定出貨	108.10.25	到貨	
送貨地址	7-11 豐昌門市143138			貨款兌現日	108.12.25	業務主管		到貨時段	皆可	<input checked="" type="checkbox"/> 常溫	
輸入稅別	1 應稅	幣別		匯率	0	業務助理	TMS 測試員	狀態		<input checked="" type="checkbox"/> 冷藏	
				外幣總額	0			時間		<input type="checkbox"/> 冷凍	

項次	型號	產品代號	品名規格	規格1	規格2	數量	分盒	單位	批量	單價	小計
1	1	00000041	此產品為標準測試產品	BK	L	2	A001	PCS		2.000089.52380952381	
2	1	000000411	彩色觸控螢幕 藍芽手1			1	A001	PCS		1.00007.619047619048	
3	1	XX123	網購運費			1	A001	個		1.00007.142857142857	

代收金額	508	紅利	0
合計	484.0000	稅前折價	0
折讓折數	10 折	營業稅	24
折讓金額	0	折讓總額	508
折讓總額	508	應收帳款	508
應收金額	508	應收帳款	508

完成驗貨 已有退貨
 明細含稅 現銷發票
 代收 代寄
 代收金額 508
 訂單轉單
 紅利 0

刷卡銀行 刷卡加收 0.0000 % 已收現金 0 總已收額 0 未收金額 508 合計 484.0000

加收金額 0 現金訂金 0 刷卡訂金 0 訂金分配 0 尾款 508 折讓折數 10 折 稅前折價 0

已收刷卡 0 備 蝦皮/訂單狀態:TO_CONFIRM_RECEIVE/折扣券:0/促銷組合折扣:0/買家 ID:kevinzz/物流:7-11/配送單號:26615732/實際

信用卡號 3484 姓名:謝逸琦 手機:886982***159 電話:886982***159 折讓金額 0 營業稅 24

授權碼 註 地址:7-11 豐昌門市143138 折讓總額 508 應收帳款 508

內部備註

依客戶代號 依部門代號

A 新增 D 刪除 E 修改 F 查詢 P 列印 Z 發票 G 預收/未收 / 發票列印 S 序號 B 備註 C 複製 M 尾款 H 批次設定 T 網購資料 發Mail F3 儲存放棄
 R 訂單明細 K 集體檢貨 Y 交班 N 產品清單縮放 Y 交易歷史 轉退貨單 O 折價 沖帳 額外訂單資訊 X 電子發票開立郵件通知 J 印檢貨 Esc 離開
 標籤列印 訂金明細 Packing List Invoice 列印收據 Excel 匯出

個別檢貨單



列印時間: 2019/10/28 17:55:55
 銷貨單號: 10810250005
 送貨地址: 7-11 豐昌門市143138

TMS 獲利王(測試版)

檢貨單

客戶代號: (000001)王小明

業務員:測試員 製單人:測試員 頁次: 1/1

No	儲位1	產品	注	應檢量	庫存量	儲位2	儲位3
1		000000411 彩色觸控螢幕 藍芽手1		1	-2		A001 主倉庫
2	1A021	00000041 此產品為標準測試產品 / BK / L		2	-4	1A856 1F-2A	A001 主倉庫

備註1: 蝦皮/訂單狀態:TO_CONFIRM_RECEIVE/折扣券:0/促銷組合折扣:0/買家 ID:kevinzz/物流:7-11/配送單號:26615732/實際
 備註2: 姓名:謝逸琦 手機:886982***159 電話:886982***159
 備註3: 地址:7-11 豐昌門市143138
 待選修品4筆 維修單號: 10405080004,10405080005,10805290004,10310080001
 未簽回單據6筆 還修單號: 10403030001,10404280007,10405070010,10405080003,10511290001,10511290002

集體檢貨單



列印時間：2019/10/28 17:53:54
 集體檢貨單號：10810280001

TMS 獲利王(測試版) 集體檢貨單

頁次：1

列印人：測試員

No	產品	應檢量	庫存量	儲位1	儲位2	儲位3	倉庫
1	00000043 測試商品3 1(1)	1	454707.5				0003 測試
2	00000040 此產品為標準測試產品，請勿修改 6(1),7(1)	2	-26				A001 主倉庫 規格1:x 規格2:y
3	Q001 板手 2(1000)	1000	-1000				A001 主倉庫
4	S001 氣動板手 3(1000),4(1),5(1)	1002	-1002				A001 主倉庫
5	00000041 此產品為標準測試產品 1(1)	1	-5	1A021	1A856	1F-2A	A001 主倉庫 規格1:BK 規格2:L

結束頁.....

印表機：請選擇要列印的列表機

保存批號列印：只提供有購買”保存批號”專屬客戶使用。

含圖片範例





列印時間：2022/04/25 15:21:53
 集體檢貨單號：11104250001

TMS ERP(測試版) 集體檢貨單

頁次：2

列印人：測試員

No	產品圖1	產品	應檢量	庫存量	儲位1	儲位2 儲位3	倉庫
7		00000044 測試商品6 9(1)	1	17002			A001 主要使用倉庫 規格1:紅 規格2:XXL
8		00000044A 測試商品7 9(1)	1	930			A001 主要使用倉庫 規格1:黑
9		00000047 測試商品11 9(1)	1	10879.5			A001 主要使用倉庫

訂單/報價

提供[DC 訂單及 DA 報價] 列印設定

KP - 參數設定

說明

新版 預設 發票 發票2 出貨D 銷退/進退 折讓 出貨POS 檢貨 訂單/報價 採購/進貨 會計 錢櫃 合約 其他 專屬

單據列印樣式

印表機

X(mm) Y(mm) 明細顯示位數

子件列印

金額列印

明細金額樣式

規格列印

報價

產品代號改印 EAN13 碼

TMS 獲利王-廣鐸企業有限公司

頁次：1/1



門市營運部 TEL:0424222299 FAX:0424214359

台中市北屯區豐樂路二段266號3樓

訂購列印單

【406 台中市北屯區豐樂路二段266號】

TEL:【04-24222299】 FAX:【0424214359】

訂單日期：108.10.28

訂單單號：10810280001

預出貨日：

客戶名稱：000001 / 王小明

送貨地址：桃園市,蘆竹區,中山路108巷17弄23-2號

送貨方式：

付款方式：專案

行動電話：0911222355

客戶電話：0911222333

客戶傳真：04-24222202

聯絡人：聯絡人

客戶訂單：SFA20190920002040

	商品貨號	品名規格	數量	單價	金額	備註
TX	AndyAuTo0003 以下空白..	NB變壓器19V3.42 A防呆(2035400000501)	1PCS	667	667	
1. 以上報價14天內有效 後國轉價單請用255 封單客戶金額請後效 自訂匯入 姓名:潘抵錫 手機:0910915705 電話:033112611 地址:桃園市,蘆竹區,中山路108巷17弄23-2號				現金訂金：	0	未付金額： 700
				刷卡訂金：	0	
				匯款訂金：	0	合計： 667
						營業稅額： 33
						總計金額： 700

接單：測試員 部門：測試員

製單：測試員 2019/10/29 09:40:45

採購/進貨

提供[CA 採購/CC 進貨單]專屬列印設定

KP - 參數設定

說明

新版 預設 發票 發票2 出貨D 銷退/進退 折讓 出貨POS 檢貨 訂單/報價 **採購/進貨** 會計 錢櫃 合約 其他 專屬

單據列印樣式 (採購單據僅適用A4尺寸)

印表機

X(mm) Y(mm) 明細顯示位數

金額列印

規格列印

產品代號改印 EAN13 碼

列印基本資料

廠商名稱 廠商地址
 廠商電話 聯絡人
 廠商傳真 單價

CA-採購單據異動處理 公司名稱: TMS ERP(測試版) 到期日: 無限期 操作員: 測試員 前端版本: 7.0.0.1 後端版本: 6.0.1.396

檔案(F) 明細(D) 進階(A) 拆價 其他(O) 設定 離開(X)

採購日期 採購單號 廠商代號 旭騰 單據狀態

採購人 核准人 聯絡人 稅別

預定進貨 進貨完畢 運輸方式 付款方式 月結30天 部門代號 TMS總管處

採購聯絡 交貨地點

主權資訊 金額資訊1

廠商訂單 自訂權號

外幣幣別 匯率 外幣總額

序	進	產品代號	產品名稱	規格 1	規格 2	採購數量	已進數量	分倉	單位	單價
1	Y	LINE222	LINE222			1	1	A001	PCS	200.00

明細顯示含稅 金額合計 營業稅 總計

備註1
 備註2
 備註3

製單人

同廠商 同部門
 查未進貨完

TMS 獲利王(測試版)
門市營運部
採購單

列印日期：108.10.29 交貨地點：台中市北屯區豐樂路二段266號3樓 第 1 頁，共 1 頁
 TEL: 【042422299】 FAX: 【0424214359】

採購日期：108.10.29 採購單號：10810290001 廠商名稱：000002 會計師
 預定進貨： 聯絡人： 廠商電話： 傳真號碼：
 廠商地址： 採購人員：

產品代號	產品名稱	採購數量	單位	單價	幣別	小計	備註
00000040BL	此產品為標準測試產品， 請勿修改,藍 / x / y	100	人	11.1320		1,113 123456	

付款方式：	合計數量：	100
備註：	合 計：	1,113
	營 業 稅：	56
	總 計：	1,169

依合約內容執行採購確認,採購單同意請簽回

廠商簽章： _____ 主管核准： _____ 承辦人簽章： _____

錢櫃

提供 POS 機/電腦/筆電等相關錢櫃設定，錢櫃大部份有三個介面(COM 序列/RJ11/USB)，依介面不同

KP - 參數設定

說明

預設 發票 出貨D 出貨POS 檢貨 訂單 **錢櫃** 合約 其他 專屬 採購

錢櫃開啟模式

無 來源在序列埠(COM) 來源印表機用驅動方式

錢櫃依ComPort設定

連接埠

透過介面

錢櫃依印表機設定

印表機類型

印表機位置

錢櫃開啟模式

來源在序列埠(COM):直接對接電腦 COM 序列埠或 COM 序列埠 MD332S 發票印表機及 RU-420 印表機的 RJ11 接頭。

來源印表機用驅動方式:則是連結屬方需安裝驅動印表機如電子發票印表機的 RJ11 接頭，請自行設定。

錢櫃依 ComPort 設定:

連接埠:勾選[來源在序列埠(COM)]時，則此處需設定，可透過 Windows>裝置管理員查詢 COM 的位置

透過介面:無(錢櫃屬 COM 序列埠介面直接連結電腦);MD332S/ RU-420(錢櫃屬 RJ11 接頭介面直接連結印表機，請注意如是使用 MD332S 發票印表機及 RU-420 印表機不可任意改變連結 COM 序列埠，否則無法使用);USB(錢櫃屬USB 介面直接連結電腦)

錢櫃依印表機設定

印表機類型:勾選[來源印表機用驅動方式]，則此處需設定，如電子發票印表機，請選擇[EPSON-熱感式印表機 58mm]

印表機位置:請選擇該機器名稱

合約

合約專用設定，請自行設定

出貨一條龍：自動採購單>訂單>出貨>發票>電腦驗貨>物流單列印>包裹追蹤--

TMS 獲利王(測試版)

A 客戶廠商管理系統	I 擴充報表管理系統	F 票據作業管理系統	M 維修作業管理系統
B 庫存資料管理系統	J 系統參數設定作業	H 會計總帳管理系統	O BOM 生產管理系統
C 進貨作業管理系統	K 擴充功能管理系統	P POS 作業管理系統	S 借貨還貨管理系統
D 銷貨作業管理系統	W 網路訂單拋轉系統	L 發票作業管理系統	T 費用收付管理系統
E 營業統計分析系統	Y 您的專屬管理系統	N 條碼作業管理系統	R 租賃管理作業系統
G 應收應付管理系統	Q 客製擴充管理系統	V 合約作業管理系統	U 設備資產管理系統

KP - 參數設定

說明

預設 發票 出貨D 出貨POS 檢貨 訂單 錢櫃 合約 其他 專屬 採購

合約

印表機

X(mm) Y(mm) 預覽列印

列印合約抬頭設定

列印抬頭選項

只印LOGO 只印抬頭 抬頭+LOGO

列印抬頭



移除圖片

存入圖片

Logo放置方式:最佳寬度 360 * 75

列印表尾圖設定

列印表尾圖

移除圖片

存入圖片

頁尾Logo放置方式:最佳寬度 700 * 65

其他-訂金/產品價格條碼/POS(代收憑證/交班/熱感紙廣告/訂金憑證)/自動更新本機圖片/F6 圖片

提供不同功能列印設定

KP - 參數設定

說明

新版 預設 發票 出貨D 退貨 出貨POS 換貨 訂單 採購 錢櫃 合約 **其他** 專屬

B-J 庫存表單列印設定-專屬客戶(專案用)
印表機 BULLZIP PDF PRINTER

B-E 盤點單列印設定-專屬客戶(專案用)
印表機 BULLZIP PDF PRINTER

L-D-A 折讓單列印設定
印表機 BULLZIP PDF PRINTER
X(mm) 0 Y(mm) 0
 強制顯示折讓單買受人資料 未填寫抬頭時使用客戶簡稱

D-C-DP 訂金報表列印設定(專案用)
印表機 BULLZIP PDF PRINTER

I-B-D 產品價格條碼列印設定
印表機 BULLZIP PDF PRINTER
X(mm) 0 Y(mm) 0

P-0 代收憑證印表機設定(POS零售的代收功能)
印表機 BULLZIP PDF PRINTER
X(mm) 0 Y(mm) 0

P-2 交班列印2印表機設定(列印代收付)
印表機 BULLZIP PDF PRINTER
X(mm) 0 Y(mm) 0

Pos 熱感紙廣告(POS促銷模組)
印表機 BULLZIP PDF PRINTER
X(mm) 0 Y(mm) 0
一次列印廣告數 3 鎖定部門
※廣告內容會隨機抽選

Pos 訂金憑證印表機設定(POS零售的訂金功能)
印表機 BULLZIP PDF PRINTER
X(mm) 0 Y(mm) 0

特殊功能
 TMS 主程式開啟時，自動檢查更新產品圖片

專屬客戶:紅框皆屬專案客戶專用。

KP - 參數設定

說明

新版 預設 發票 發票2 出貨D 銷退/進退 折讓 出貨POS 換貨 訂單/報價 採購/進貨 會計 錢櫃 合約 其他 專屬

B-J 庫存表單列印設定-專屬客戶(專案用)
印表機 BULLZIP PDF PRINTER

B-E 盤點單列印設定-專屬客戶(專案用)
印表機 BULLZIP PDF PRINTER

專案客戶使用

D-C-DP 訂金報表列印設定(專案用)
印表機 BULLZIP PDF PRINTER

I-B-D 產品價格條碼列印設定
印表機 BULLZIP PDF PRINTER
X(mm) 0 Y(mm) 0

P-0 代收憑證印表機設定(POS零售的代收功能)
印表機 BULLZIP PDF PRINTER
X(mm) 0 Y(mm) 0

P-2 交班列印2印表機設定(列印代收付)
印表機 BULLZIP PDF PRINTER
X(mm) 0 Y(mm) 0

Pos 熱感紙廣告
印表機 BULLZIP PDF PRINTER
X(mm) 0 Y(mm) 0
一次列印廣告數 3 鎖定部門
※廣告內容會隨機抽選

Pos 訂金憑證印表機設定(POS零售的訂金功能)
印表機 5樓HP M501雷射印表機
X(mm) 0 Y(mm) 0

特殊功能
 TMS 主程式開啟時，自動檢查更新產品圖片

新版F6圖片列印
印表機 BULLZIP PDF PRINTER
X(mm) 0 Y(mm) 0

儲存(S) 離開 匯出設定 匯入設定

I-B-D 產品價格條碼列印設定:提供價格標列印適用超商貨架標籤

產品代號	產品名稱	外部碼	EAN13碼	CODE128	售價	代號	簡稱	列印數量
KTMS002	KTNET 2.4G無線銀鵑黑01			ABCDE0100000	951			1
KTKB32UBK	S3 電競鍵盤USB黑		4713157485618		111			1

產品代號	EAN13 碼	CODE 128	產品名稱	售價	列印數量
KTMS002		ABCDE0100000	KTNET 2.4G無線銀鵑黑(951	1

價格類別 **售價** 規格尺寸 小壓條 寬6.0公分*高2.7公分 每頁30張

A 新增 E 修改 D 刪除 P 列印 儲存 放棄 Esc 離開

KTNET 2.4G無線銀鵑黑	售價	S3 電競鍵盤USB黑	售價
**	951	*4713157485618*	111
商品條碼:KTMS002		商品條碼:KTKB32UBK	
國際條碼:		國際條碼:4713157485618	

P-0 代收憑證印表機設定:提供 POS 櫃號專屬代收單列印

POS零售

櫃檯資料	櫃台號 0003 / 門市3號	收銀人員 測試員	客戶資料	編號 0001	歷史交易	客戶姓名 POS門市	業務員 測試員
	發票位置 TZ10000081	發票期別 10809		手機	時間 2019/10/29 16:18:20	紅利 可抵:1693元 點數:846524	
	發票類型 電子發票	利餘張數 19		電話 04-24222299	當時收銀員		

銷售明細

稅	產品代號	產品名稱	顏色	尺寸	單位	建議售價	單價	數量	小計	備註

門市收款

新增 修改 刪除 查詢 首筆 上筆 下筆 尾筆 **列印**

交班單號 10806030001 交班日期 108.06.03 序號 1

代收單號 10806030001 代收日期 108.06.03 櫃台號碼 0005

沖帳類別 銷貨單 客戶代號 0 TMS獲利王

單據號碼 10806030004 金額來源 現金 金額 275

支票號碼 備註

業務員 TMS 測試員

瀏覽模式 (F1) 信用卡銀行 (F3) **代收 (F5)** 後結帳 (F7) 秤重 (F8) 車單-折價 (F8) 紅利折扣 價錢更改-特 (F10) 稅別修改

使用外幣 (Ctrl+8) 信用卡銀行 **代收** 後結帳 標註 桌次 切換結帳員 (F12) 開新視窗 離開系統

TMS 獲利王-廣鐸企業有限公司			
門市營運部 收款憑證			
收款日期：	108.06.03	收款別：	銷貨單
收款單號：	10806030001	單據號碼：	10806030004
櫃號：	0005		
金額：	275 元		
製單人：	測試員		
簽收：			
列印時間：	2019/10/29 16:24:09		

P-2 交班列印 2 印表機設定(列印代收付):提供有代收代支交班列印設定

P2--交班紀錄處理作業 公司名稱: TMS ERP(測試版) 到期日: 無限期 操作員: 測試 工作站號: 1820 前端版本: 7.0.2.96 後端版...

檔案(F) 其他(O) 離開(X)

交班日期 交班單號 櫃檯號碼 傳票編號

交班人員 承接人員 簡易清單

結帳單號 ~ 單據張數 結帳總額

退貨單號 ~ 單據張數 退貨總額 合計總額

現金點交 <input type="text" value="1,600"/>	代收張數 <input type="text" value="0"/>	禮券 <input type="text" value="0"/>	美金 <input type="text" value="0"/>	2000元 <input type="text" value="0"/>
現金應收 <input type="text" value="1,600"/>	代收總額 <input type="text" value="0"/>	一卡通 <input type="text" value="0"/>	日幣 <input type="text" value="0"/>	1000元 <input type="text" value="0"/>
刷卡點交 <input type="text" value="0"/>	支出張數 <input type="text" value="0"/>	悠遊卡 <input type="text" value="0"/>	人民幣 <input type="text" value="0"/>	500元 <input type="text" value="0"/>
刷卡應收 <input type="text" value="0"/>	支出總額 <input type="text" value="0"/>	LinePay <input type="text" value="0"/>		200元 <input type="text" value="0"/>
刷卡單點交 <input type="text" value="0"/>	零用金 <input type="text" value="0"/> <small>i</small>	取用訂金 <input type="text" value="0"/>		100元 <input type="text" value="0"/>
刷卡單張數 <input type="text" value="0"/>	暫付款 <input type="text" value="0"/> <small>i</small>	簽帳 <input type="text" value="0"/>		50元 <input type="text" value="0"/>
存入銀行 <input type="text" value="0"/> <small>i</small>	代收款 <input type="text" value="0"/> <small>i</small>	抵用券 <input type="text" value="0"/>		10元 <input type="text" value="0"/>
銀行帳號 <input type="text"/> <small>i</small>		訂金-現金 <input type="text" value="0"/> <small>i</small>		5元 <input type="text" value="0"/>
		訂金-匯款 <input type="text" value="0"/> <small>i</small>		1元 <input type="text" value="0"/>
		訂金-刷卡 <input type="text" value="0"/> <small>i</small>		

依櫃檯號碼查詢

新增(A) 刪除(D) **列印(P)** 查詢(E) 瀏覽(B) << < > >>

全列印 支出 代收

TMS 獲利王-廣鐸企業有限公司

交班報表

頁次: 1/1

交班日期:	108.10.05	交班單號:	10810050001
櫃台號碼:	0010	交班人員:	測試員
結帳單號:	10810050002 ~ 10810050004		
結帳張數:	3	結帳總額:	121893
退貨單號:	~		
退貨張數:	0	退貨總額:	0
現金點交:	1713	現金應收:	1713
刷卡點交:	120180	刷卡應收:	120180
刷卡單數:	0	單據應點數:	2
存入銀行:	0	銀行帳號:	
零用金:	0	禮券:	0
支票實收:		支票應收:	
代收總額:	0 共 0 筆	支出總額:	0 共 0 筆
美金點交:	0	美金應收:	0
日幣點交:	0	日幣應收:	0
人民幣點交:	0	人民幣應收:	0
收銀機留存金額			
2000元:	0	1000元:	0
200元:	0	100元:	0
10元:	0	5元:	0
暫存總額:0			

最後頁....

第一聯:櫃檯留存 第二聯:交班人留存 第三聯:會計留存 第四聯:公司留存

POS 熱感紙廣告:提供 POS 列印廣告單設定，此功能屬 POS 促銷模組

TMS POS系統 (Version:1.0.0.95)

- □ ×





POS 訂金憑證印表機設定:提供 POS 收取訂金時列印憑證。

TMS獲利王雲端ERP			
TMS總管處 訂金收款憑證			
收款日期：	111.04.25	收款單號：	11104250001
付款別：	現金	收款銀行：	
櫃號：	0001		
金額：	1,000 元		
製單人：	測試員		
簽收：			
列印時間：	2022/04/25 15:35:20		

TMS 主程式開啟時，自動檢查更新產品圖片:因圖片是存在資料庫，如要個別電腦使用時如 POS 圖片/檢貨單圖片，則勾選此功能會自行更新圖片。

新版 F6 圖片列印

F6-圖片管理 公司名稱:TMS ERP(測試版) 到期日:無限期 操作員:測試 工作站號:1820 前端版本:7.0.2.96 後端版本:6.0.1.516

列印設定 離開(X)

產品資訊

產品代號: 此產品為標準測試產品

顏色(規格1): 尺寸(規格2):

※提示:請依照各平台的圖片數量限制建立圖片

圖1~圖6 圖7~圖12

圖1



圖2



圖3



圖4



圖5



圖6



[F2]產品資料清單

專屬

客戶客製專用列印設定

KP - 參數設定

說明

新版 預設 發票 發票2 出貨D 銷退/進退 折讓 出貨POS 檢貨 訂單/報價 採購/進貨 會計 錢櫃 合約 其他 **專屬**

奇不奇怪列印設定

借入單印表機

專案- DG 銷貨日報表 / IDD - 訂購單狀況表

印表機

X(mm) Y(mm)